

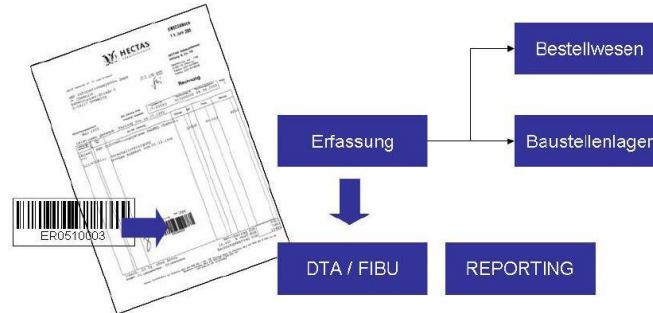

Verwaltung von Lieferantenrechnungen mit dem Eingangsrechnungsbuch

Haben Sie auch keine Finanzbuchhaltung im eigenen Haus? Erledigt die Buchhaltung Ihr Steuerberater? Dann ist ein Verwaltungsprogramm für Eingangsrechnungen genau das Richtige für Ihren Betrieb!



Sie erfassen im KWP-Eingangsrechnungsbuch jede eingehende Rechnung. Optional können Sie in Verbindung mit dem Modul „Beleg-/Vorgangsarchivierung“ den Papierbeleg einscannen und mit dem erfassten Datensatz verbinden. Analog zu den Ausgangsrechnungen hinterlegen Sie auch hier ein oder mehrere Aufwandskonten direkt bei der Rechnungserfassung. Damit ist die Rechnung bereits für den Steuerberater vorkontiert und kann über die optionale KWP-Fibu-Schnittstelle ausgegeben werden.

Über die integrierte DTAUS-Funktion erzeugen Sie auf Knopfdruck alle fälligen Überweisungen für Ihre Bank.

Durch eine mögliche Zuordnung der Eingangsrechnungen auf Ihre Projekte oder Bestellungen fließen auch die Kosten entsprechend in Ihre Nachkalkulationen ein.

Leistungsmerkmale des Eingangsrechnungsbuches:

- ✓ Erfassung und Verbuchung der Lieferanten-Rechnungen
- ✓ Übergabe der Daten zur Baustellenbelastung und Nachkalkulation
- ✓ Zahlungsüberwachung mit direkter Überweisung per DTAUS
- ✓ Sammelüberweisung mit Zahlungsavis
- ✓ Optionale Übergabe der Daten an die DATEV- Finanzbuchhaltung
- ✓ Lieferantenstatistik
- ✓ Sachkontenstatistik
- ✓ Automatischer Buchungsgenerator

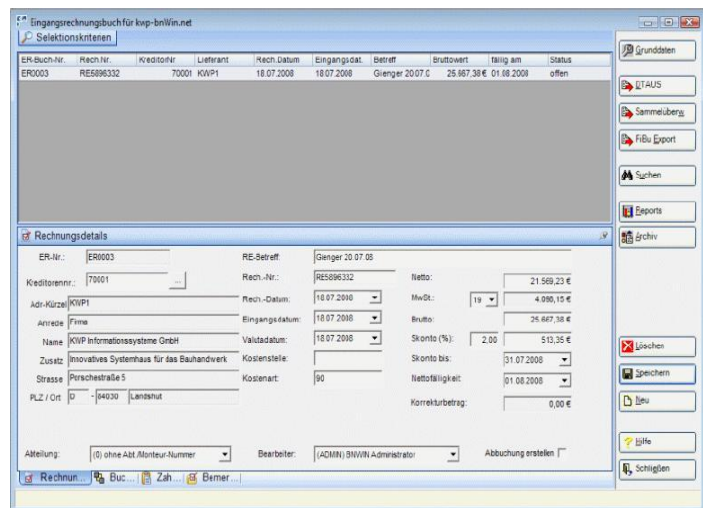

Schöpfen Sie Ihre Vorteile gegenüber Lieferanten aus und nutzen Sie dazu die zeitaktuellen Informationen aus dem KWP Eingangsrechnungsbuch. Das Modul ist effektiv und effizient zugleich und trägt den spezifischen Belangen des Handwerksbetriebs Rechnung. Durch die sinnvolle Aufteilung der Tätigkeiten auf Handwerksbetrieb und Steuerberater können Kosten reduziert und mehr Transparenz gewonnen werden.